DILIGENCIA: Por Decreto de Alcaldía nº 7655, de fecha 11/11/21, se han dispuesto aprobar DEFINITIVAMENTE este documento. Fdo. El Secretario General.

Código Seguro de Verificación	IV7FYOHNGAJIVHP4QJ5FMB37HY	Fecha	12/11/2021 11:42:55
Normativa	Este documento incorpora firma electrónica reconocida de acuerdo a la ley 6/2020, de 11 de noviembre, reguladora de determinados aspectos de los servicios electrónicos de confianza		
Firmante	JOSE LUIS LOPEZ GUIO (SECRETARIO GENERAL)		
Url de verificación	https://sede.algeciras.es/verifirma/code/IV7FYOHNGAJIVHP4QJ5FMB37HY	Página	274/500

DILIGENCIA: Por Decreto de Alcaldía nº 7655, de fecha 11/11/21, se ha dispuesto aprobar DEFINITIVAMENTE este documento. Fdo. El Secretario General

NO SIFÓNICO ARENERO

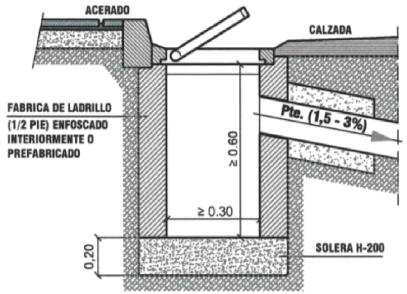

SIFÓNICO ARENERO

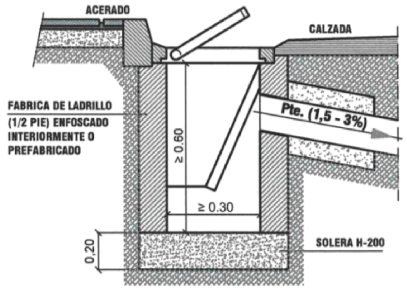

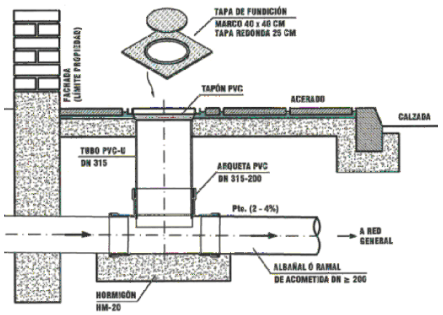

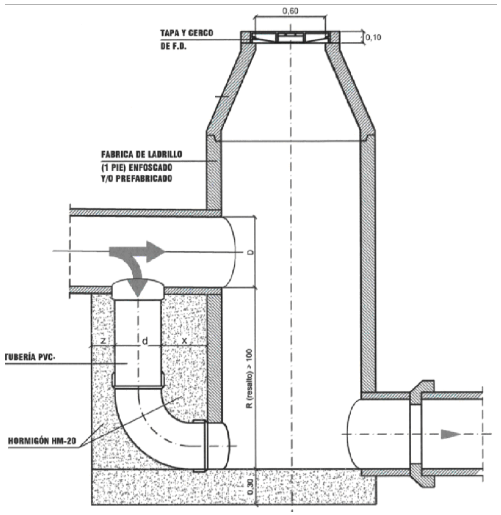

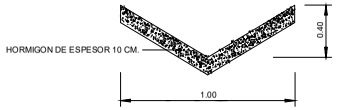

CUNETA PLUVIALES VIALES 4 Y 5

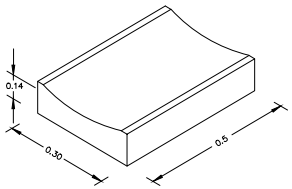

CANAL EN CALZADA VIAL 9

ZANJA SIN ENTIBAR

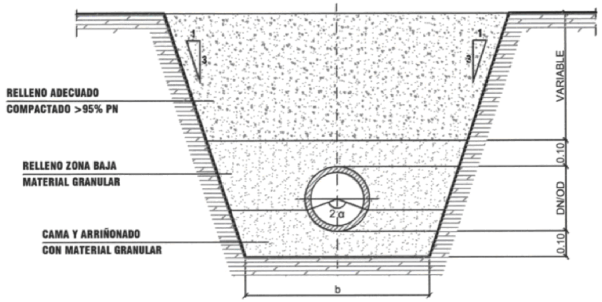

ZANJA ENTIBADA

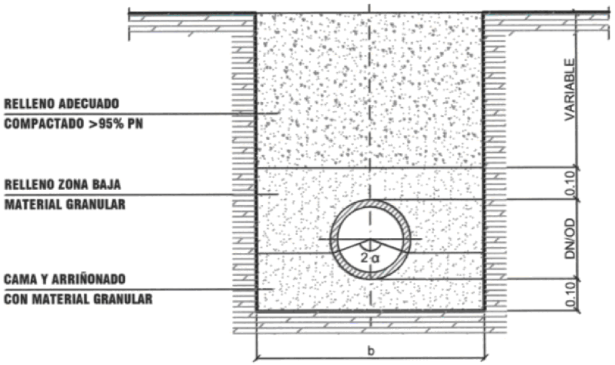

ANCHO MÍNIMO DE LA ZANJA EN FUNCIÓN DEL DN Y DE LA PROFUNDIDAD DE LA MÍSMA

DN	ANCHO MÍNIMO DE LA ZANJA, b (m)
DN ≤ 250	0,60
250 < DN ≤ 350	OD + 0,50
350 < DN ≤ 700	OD + 0,70
700 < DN ≤ 1.200	OD + 0,85
DN > 1.200	OD + 1,00

PROFUNDIDAD DE LA ZANJA H (m)	ANCHO MÍNIMO DE ZANJA b (m)
H ≤ 1,00	0,60
1,00 < H ≤ 1,75	0,80
1,75 < H ≤ 4,00	0,90
H > 4,00	1,00

OD= DIÁMETRO EXTERIOR

EN LOS TUBOS DE MATERIALES TERMOPLÁSTICOS, LA ANCHURA DE LA ZANJA PODRÁ REDUCIRSE A LA EXPRESIÓN: OD + 0,30 m. CON UN MÍNIMO DE 0,50 m.

EXCMO. AYUNTAMIENTO DE ALGECIRAS GERENCIA DE URBANISMO	ARCHIVO PLANOS EN CARPETA ARCHIVO DOCUM. AD 19[12]	Nº PROYECTO 12/19	AUTOR DEL PROYECTO INGENIERO TECNICO MUNICIPAL JOSE MANUEL TRIANO RODRIGUEZ	TITULO DE PLANO DETALLES SANEAMIENTO Y PLUVIALES ESCALA.- S.E. / FECHA: DICIEMBRE 2019	PLANO Nº 16

PROYECTO DE:

URBANIZACION DE LA UNIDAD DE EJECUCION 4-UE-2 LA BAJADILLA II

Código Seguro de Verificación: IV7FYOHNGAJIVHP4QJ5FMB37HY
Fecha: 12/11/2021 11:42:55
Normativa: Este documento incorpora firma electrónica reconocida de acuerdo a la ley 6/2020, de 11 de noviembre, reguladora de determinados aspectos de los servicios electrónicos de confianza
Firmante: JOSE LUIS LOPEZ GUIO (SECRETARIO GENERAL)
Página: 275/500
Url de verificación: https://sede.algeciras.es/verifirma/code/IV7FYOHNGAJIVHP4QJ5FMB37HY

DILIGENCIA: Por Decreto de Alcaldía nº 765, de fecha 11/11/21, se ha dispuesto aprobar DEFINITIVAMENTE este documento. Fdo. El Secretario General.

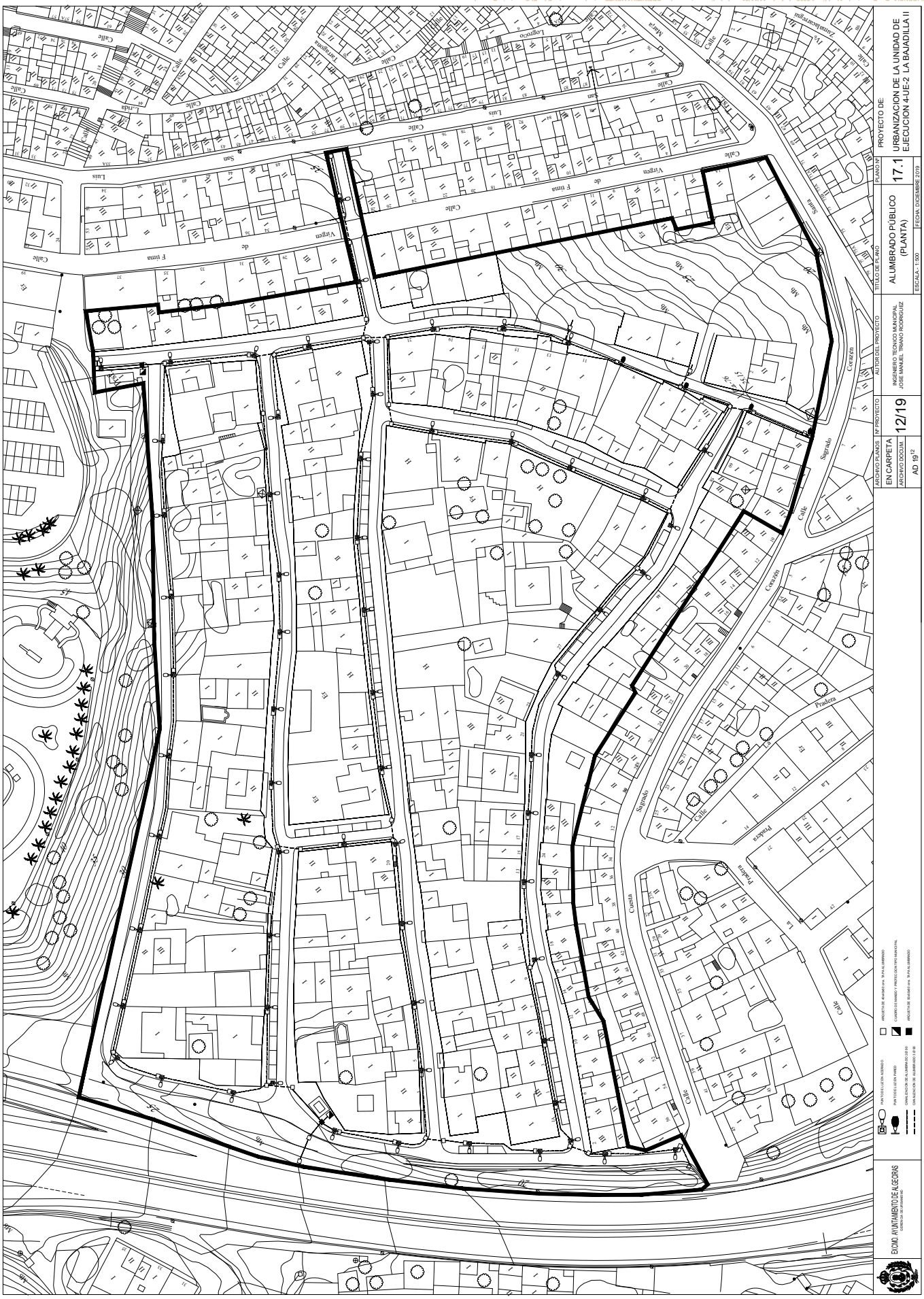

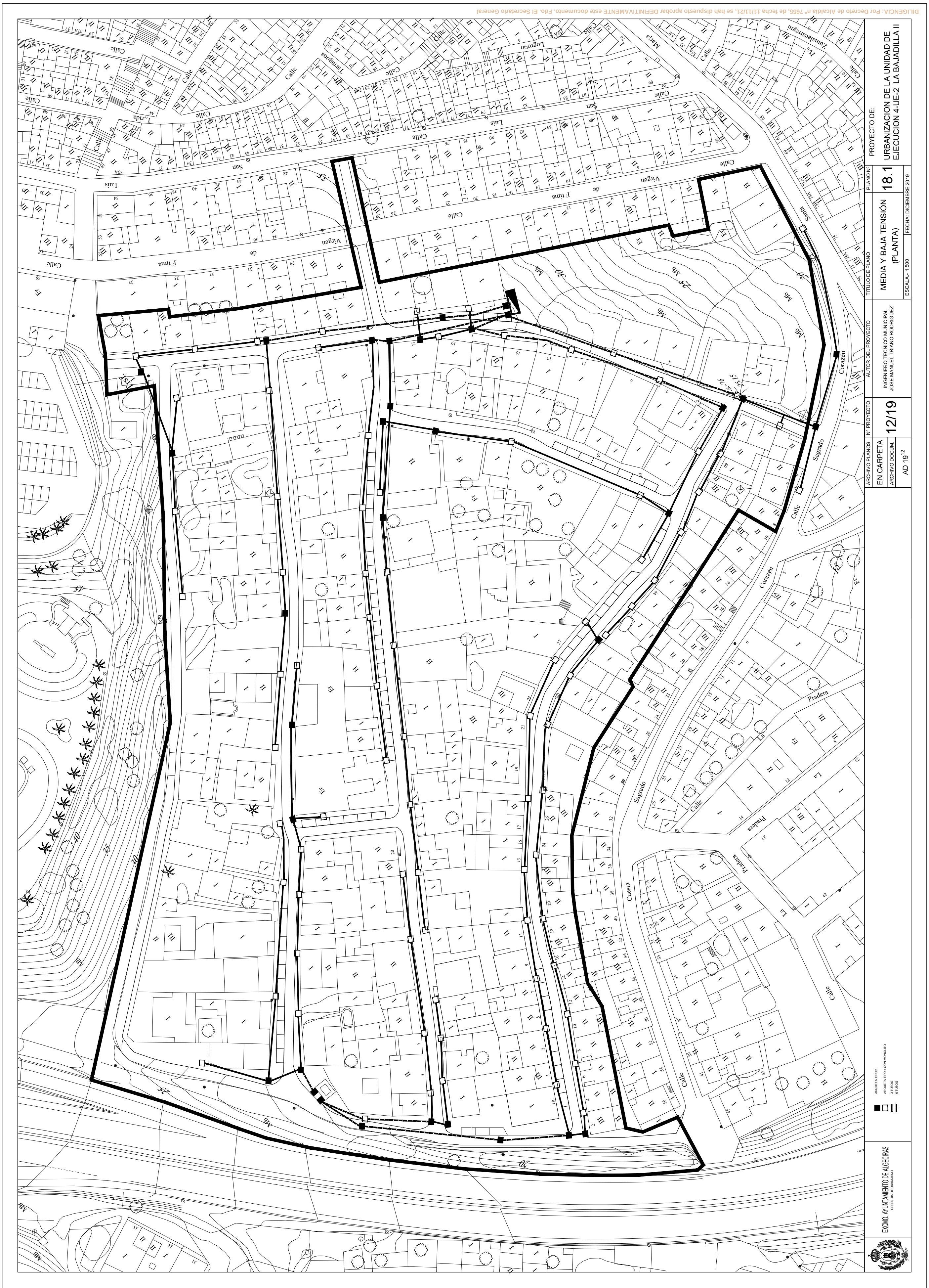

Código Seguro de Verificación	IV7FYOHNGAJIVHP4QJ5FMB37HY	Fecha	12/11/2021 11:42:55
Normativa	Este documento incorpora firma electrónica reconocida de acuerdo a la ley 6/2020, de 11 de noviembre, reguladora de determinados aspectos de los servicios electrónicos de confianza		
Firmante	JOSE LUIS LOPEZ GUIO (SECRETARIO GENERAL)		
Url de verificación	https://sede.algeciras.es/verifirma/code/IV7FYOHNGAJIVHP4QJ5FMB37HY	Página	277/500

Código Seguro de Verificación: IV7FYOHNGAJIVHP4QJ5FMB37HY
Normativa
Firmante: JOSE LUIS LOPEZ GUIO (SECRETARIO GENERAL)
Fecha: 12/11/2021 11:42:55
Este documento incorpora firma electrónica reconocida de acuerdo a la ley 6/2020, de 11 de noviembre, reguladora de determinados aspectos de los servicios electrónicos de confianza
Url de verificación: https://sede.algeciras.es/verifirma/code/IV7FYOHNGAJIVHP4QJ5FMB37HY
Página: 278/500

ARQUETA TIPO A-1 (PREFABRICADA SEG. NORMA ENDESA)

COTAS EN m.

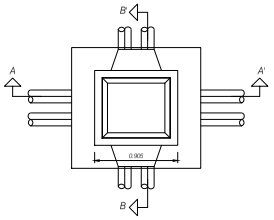

MARCO A-1 L 60.60.6

COTAS EN mm.

ARQUETA TIPO A-2 (PREFABRICADA SEG. NORMA ENDESA)

COTAS EN m.

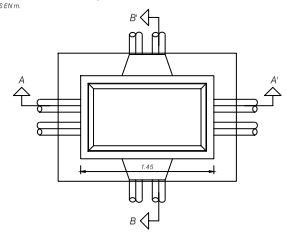

MARCO A-2 L 60.60.6

COTAS EN mm.

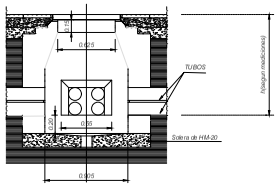

SECCION A-A'

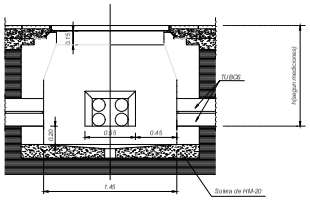

SECCION A-A

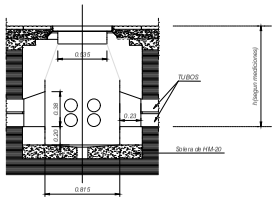

SECCION B-B'

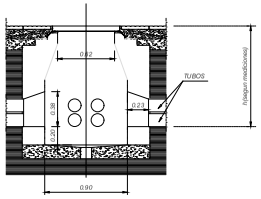

SECCION B-B'

PLANTA TAPA DE FUNDICION.

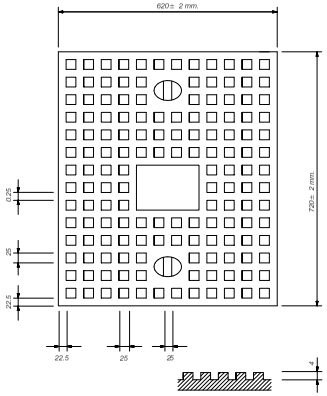

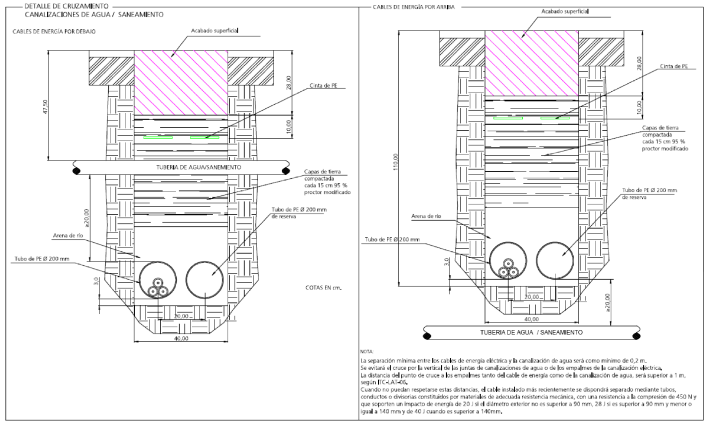

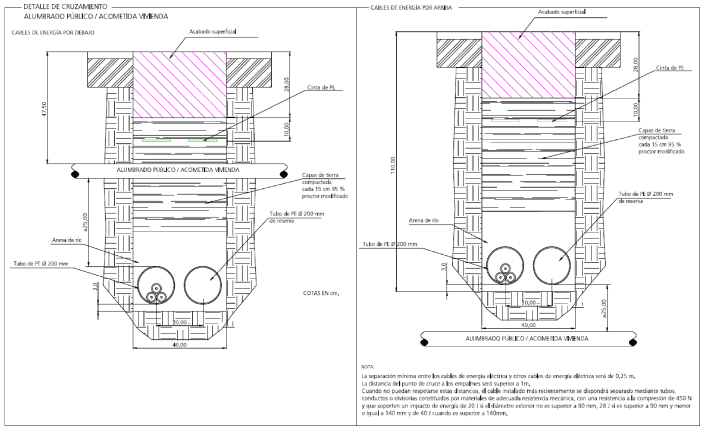

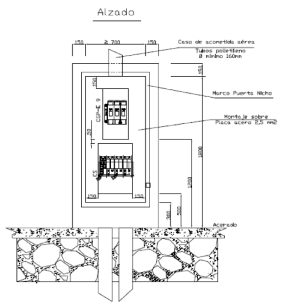

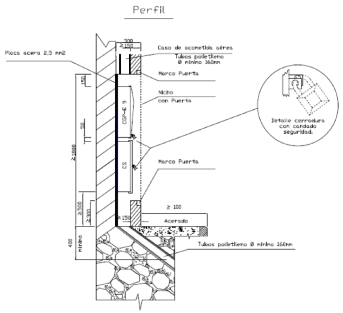

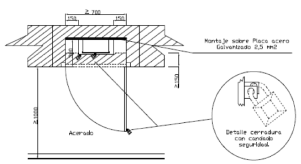

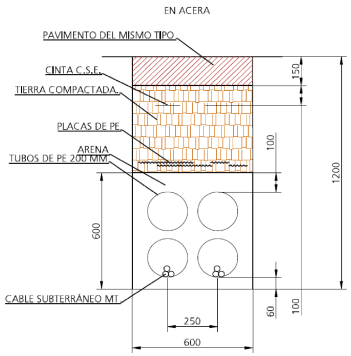

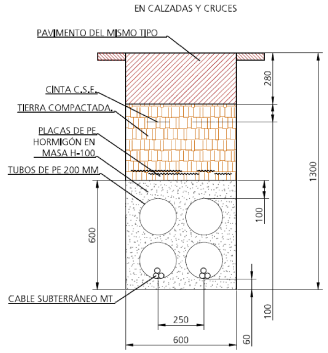

EXCMO. AYUNTAMIENTO DE ALGECIRAS
GERENCIA DE URBANISMO

ARCHIVO PLANOS	Nº PROYECTO	AUTOR DEL PROYECTO	TITULO DE PLANO	PLANO Nº	PROYECTO DE:
EN CARPETA ARCHIVO DOCUM. AD 19[12]	12/19	INGENIERO TECNICO MUNICIPAL JOSE MANUEL TRIANO RODRIGUEZ	MEDIA Y BAJA TENSIÓN (DETALLES) ESCALA - S.E. / FECHA: DICIEMBRE 2019	18.2	URBANIZACION DE LA UNIDAD DE EJECUCION 4-UE-2 LA BAJADILLA II

DILIGENCIA: Por Decreto de Alcaldía nº 7655, de fecha 11/11/21, se han dispuesto aprobar DEFINITIVAMENTE este documento. Fdo. El Secretario General

Código Seguro de Verificación
IV7FYOHNGAJIVHP4QJ5FMB37HY
Fecha
12/11/2021 11:42:55
Normativa
Firmante
Este documento incorpora firma electrónica reconocida de acuerdo a la ley 6/2020, de 11 de noviembre, reguladora de determinados aspectos de los servicios electrónicos de confianza
JOSE LUIS LOPEZ GUIO (SECRETARIO GENERAL)
Url de verificación
https://sede.algeciras.es/verifirma/code/IV7FYOHNGAJIVHP4QJ5FMB37HY
Página
279/500

ARQUETA TIPO M PREFABRICADA

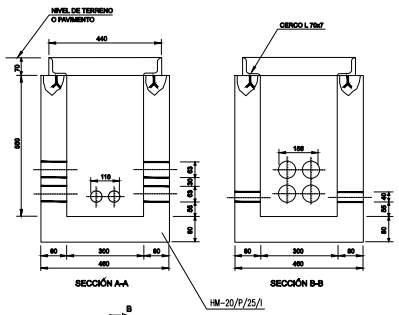

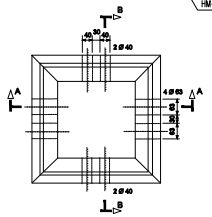

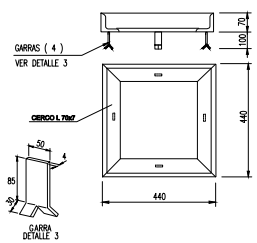

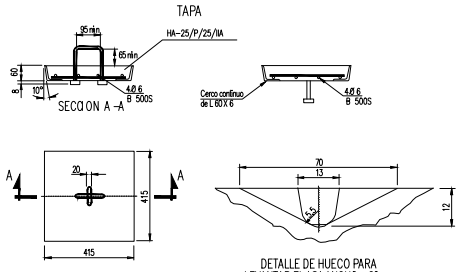

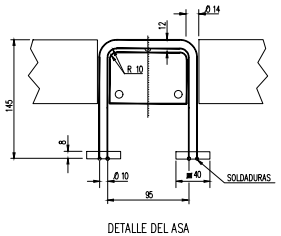

DIMENSIONES DE LA ARQUETA TIPO M CON TAPA DE HORMIGON

ARQUETA TIPO H PREFABRICADA

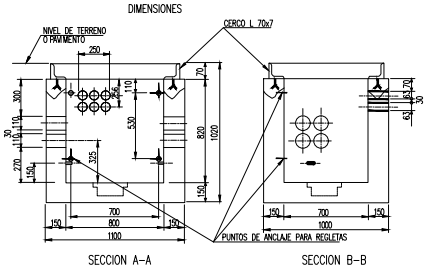

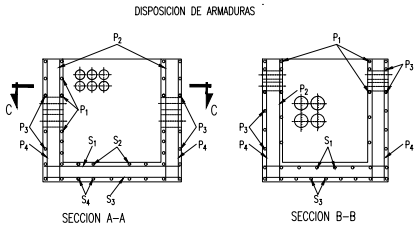

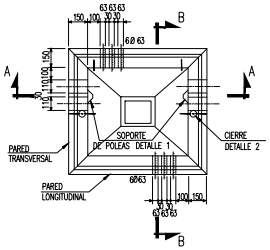

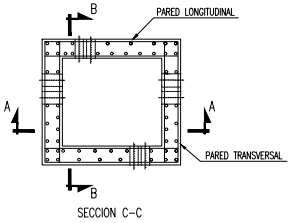

NOTA: El numero y diametro de barras P1 P2 P3 P4 S1 S2 S3 y S4 para las hipotesis II-N y II-AS se indica en la Tabla 1.

Numero y diametro de barras ACERO B 400S

DENOMINACION SEGUN PLANO ARMADURAS	PAREDES LONGITUDINALES		PAREDES TRANSVERSALES		SOLERA
HIPOTESIS	II -N	II -AS	II -N	II -AS	
P_1	6Ø 8	6Ø 12	10Ø 6	7Ø 12	
P_2	7Ø 6	9Ø 6	6Ø 6	7Ø 6	
P_3	6Ø 6	7Ø 6	6Ø 6	6Ø 6	
P_4	6Ø 6	6Ø 6	6Ø 6	6Ø 6	
S_1					6Ø 6
S_2					6Ø 6
S_3					6Ø 6
S_4					7Ø 6

Tabla 1:ARMADURA PARA ARQUETA TIPO H

ARQUETA TIPO D PREFABRICADA

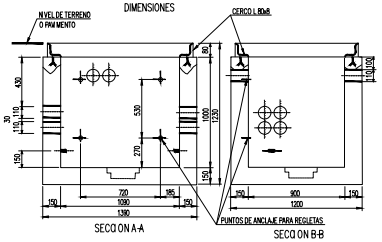

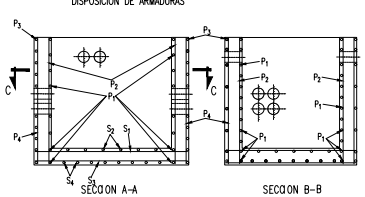

ARQUETA TIPO M "IN SITU"

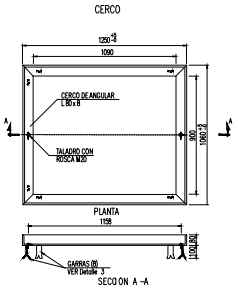

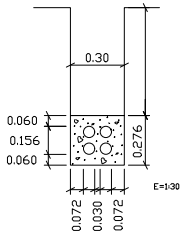

CANALIZACION EN ZANJA DE 4c. PVC. DE 63 mm

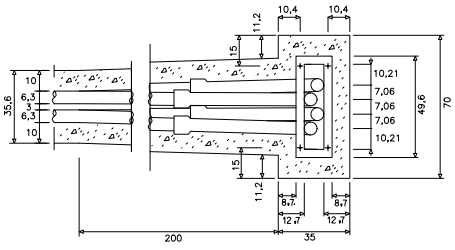

PEDESTAL PARA ARMARIO DE DISTRIBUCION

ESCALA 1:15

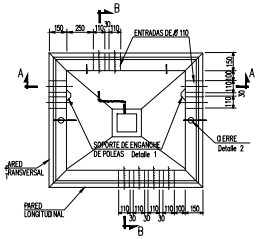

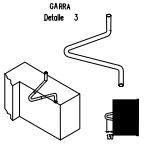

DETALLE 1

SOPORTE DE ENGANCHE DE POLEAS

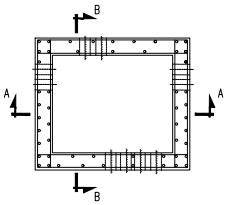

SECCION C-C

NOTA: El numero y diametro de barras P1 P2 P3 P4 S1 S2 S3 y S4 para las hipotesis II-N y II-AS se indica en la tabla 1

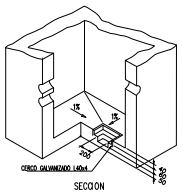

SECCION POCILLO DE ACHIQUE

Número y diametro de barras ACERO B 400S

DENOMINACION SEGUN PLANO ARMADURAS	PAREDES LONGITUDINALES		PAREDES TRANSVERSALES		SOLERA
HIPOTESIS	II -N	II -AS	II -N	II -AS	
P_1	5Ø 12	10Ø 12	9Ø 8	7Ø 12	
P_2	6Ø 8	8Ø 8	6Ø 6	7Ø 6	
P_3	6Ø 8	8Ø 8	7Ø 6	9Ø 6	
P_4	6Ø 8	7Ø 8	7Ø 6	8Ø 6	
S_1					8Ø 6
S_2					9Ø 6
S_3					9Ø 6
S_4					10Ø 6

Tabla 1:ARMADURA PARA ARQUETA TIPO D

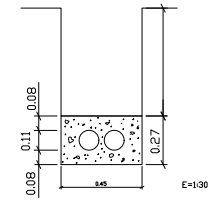

CANALIZACION EN ZANJA DE 2c. PVC. DE 110 mm

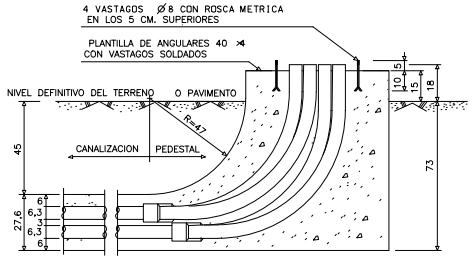

EXCMO. AYUNTAMIENTO DE ALGECIRAS (GERENCIA DE URBANISMO)	ARCHIVO PLANOS: EN CARPETA	Nº PROYECTO: 12/19	AUTOR DEL PROYECTO: INGENIERO TECNICO MUNICIPAL JOSE MANUEL TRIANO RODRIGUEZ	TITULO DE PLANO: TELEFONÍA (DETALLES)	PLANO Nº: 19.2
	ARCHIVO DOCUM.: AD 19 12			ESCALA.- S.E. / FECHA: DICIEMBRE 2019	PROYECTO DE: URBANIZACION DE LA UNIDAD DE EJECUCION 4-UE-2 LA BAJADILLA II

DILIGENCIA: Por Decreto de Alcaldía nº 7658, de fecha 11/11/21, se han dispuesto aprobar DEFINITIVAMENTE este documento. Fdo. El Secretario General

DILIGENCIA: Por Decreto de Alcaldía nº 7655, de fecha 11/11/21, se hah dispuesto aprobar DEFINITIVAMENTE este documento. Fdo. El Secretario General

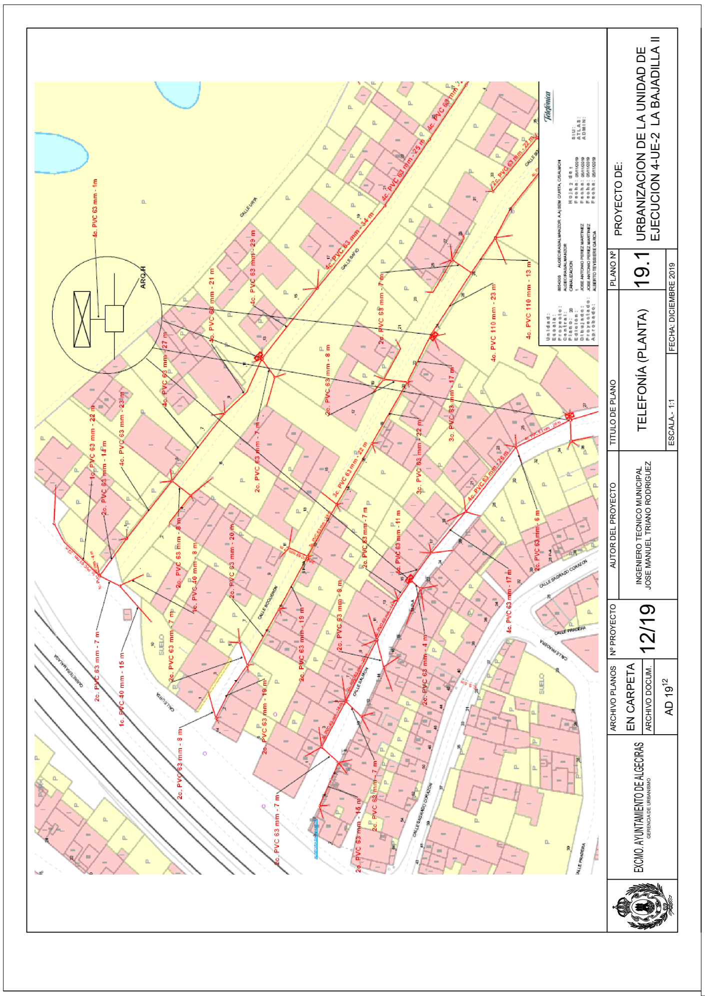

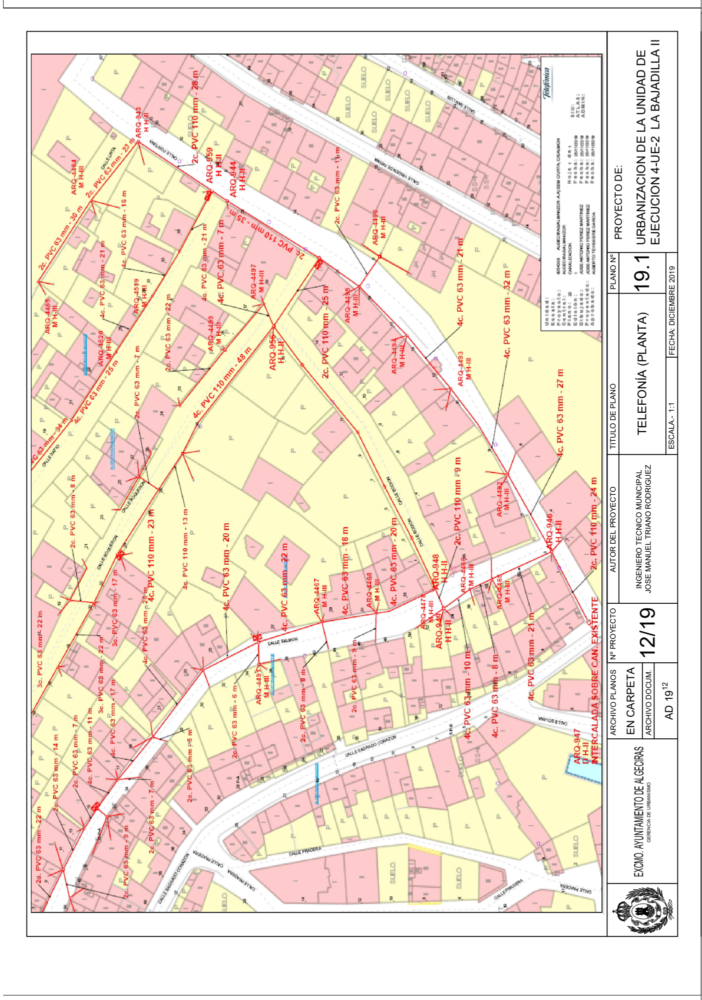

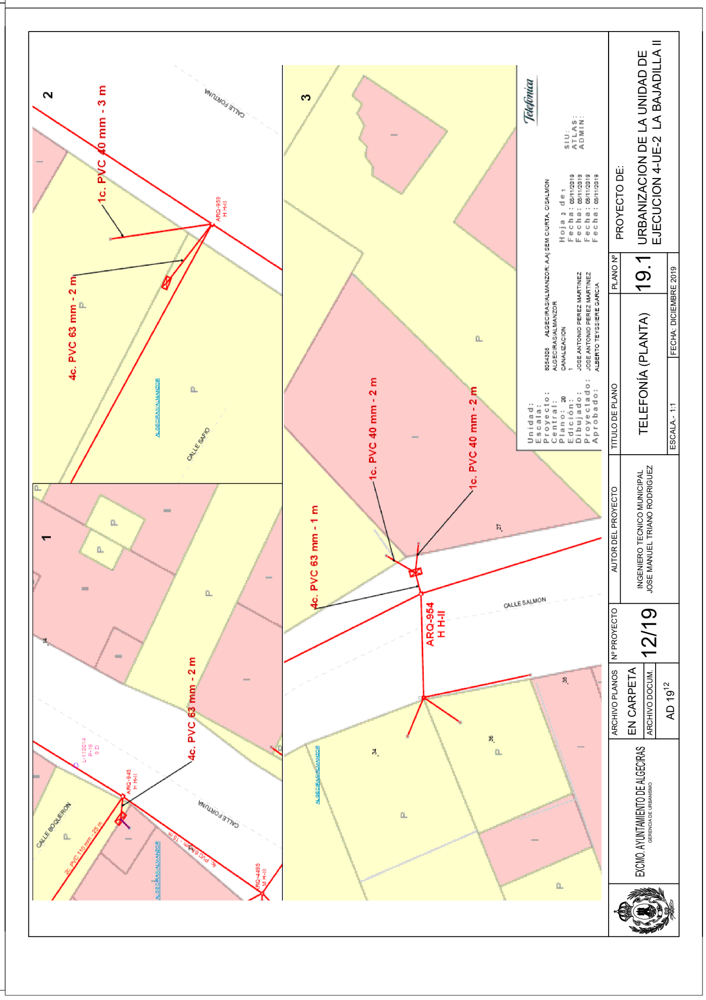

Código Seguro de Verificación	IV7FYOHNGAJIVHP4QJ5FMB37HY	Fecha	12/11/2021 11:42:55
Normativa	Este documento incorpora firma electrónica reconocida de acuerdo a la ley 6/2020, de 11 de noviembre, reguladora de determinados aspectos de los servicios electrónicos de confianza		
Firmante	JOSE LUIS LOPEZ GUIO (SECRETARIO GENERAL)		
Url de verificación	https://sede.algeciras.es/verifirma/code/IV7FYOHNGAJIVHP4QJ5FMB37HY	Página	280/500

Código Seguro de Verificación | IV7FYOHNGAJIVHP4QJ5FMB37HY | Fecha | 12/11/2021 11:42:55
Normativa | Este documento incorpora firma electrónica reconocida de acuerdo a la ley 6/2020, de 11 de noviembre, reguladora de determinados aspectos de los servicios electrónicos de confianza
Firmante | JOSE LUIS LOPEZ GUIO (SECRETARIO GENERAL)
Url de verificación | https://sede.algeciras.es/verifirma/code/IV7FYOHNGAJIVHP4QJ5FMB37HY | Página | 281/500

Z:\2.jpg

DETALLE PASO DE PEATONES

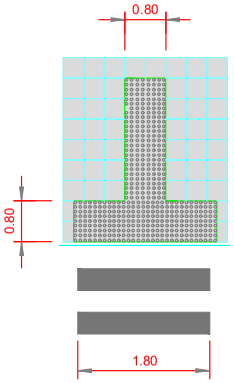

DETALLE PASO DE PEATONES

UBICACIÓN FRANJA SEÑALIZADORA

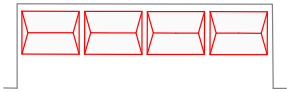

ANCHO PINTURA 10 cms.

ANCHO PINTURA 40 cms.

ANCHO PINTURA 10 cms.

EXCMO. AYUNTAMIENTO DE ALGECIRAS GERENCIA DE URBANISMO	ARCHIVO PLANOS EN CARPETA ARCHIVO DOCUM. AD 19[12]	Nº PROYECTO 12/19	AUTOR DEL PROYECTO INGENIERO TECNICO MUNICIPAL JOSE MANUEL TRIANO RODRIGUEZ	TITULO DE PLANO TRÁFICO Y SEÑALIZACIÓN (DETALLES) ESCALA.- S.E. / FECHA: DICIEMBRE 2019	PLANO Nº 20.2	PROYECTO DE: URBANIZACION DE LA UNIDAD DE EJECUCION 4-UE-2 LA BAJADILLA II

DILIGENCIA: Por Decreto de Alcaldía nº 7655, de fecha 11/11/21, se hah dispuesto aprobar DEFINITIVAMENTE este documento. Fdo. El Secretario General

DILIGENCIA: Por Decreto de Alcaldía nº 7655, de fecha 11/11/21, se han dispuesto aprobar DEFINITIVAMENTE este documento. Fdo. El Secretario General

Código Seguro de Verificación	IV7FYOHNGAJIVHP4QJ5FMB37HY	Fecha	12/11/2021 11:42:55
Normativa	Este documento incorpora firma electrónica reconocida de acuerdo a la ley 6/2020, de 11 de noviembre, reguladora de determinados aspectos de los servicios electrónicos de confianza		
Firmante	JOSE LUIS LOPEZ GUIO (SECRETARIO GENERAL)		
Url de verificación	https://sede.algeciras.es/verifirma/code/IV7FYOHNGAJIVHP4QJ5FMB37HY	Página	282/500

DILIGENCIA: Por Decreto de Alcaldía nº 7655, de fecha 11/11/21, se han dispuesto aprobar DEFINITIVAMENTE este documento. Fdo. El Secretario General

EXCMO. AYUNTAMIENTO DE ALGECIRAS GERENCIA DE URBANISMO	ARCHIVO PLANOS EN CARPETA ARCHIVO DOCUM. AD 19/12	Nº PROYECTO 12/19	AUTOR DEL PROYECTO INGENIERO TECNICO MUNICIPAL JOSE MANUEL TRIANO RODRIGUEZ
TITULO DE PLANO ESPACIOS LIBRES (ALUMBRADO PÚBLICO) ESCALA.- 1:500	PLANO Nº 21.5 FECHA: DICIEMBRE 2019	PROYECTO DE: URBANIZACION DE LA UNIDAD DE EJECUCION 4-UE-2 LA BAJADILLA II	

Código Seguro de Verificación	IV7FYOHNGAJIVHP4QJ5FMB37HY	Fecha	12/11/2021 11:42:55
Normativa	Este documento incorpora firma electrónica reconocida de acuerdo a la ley 6/2020, de 11 de noviembre, reguladora de determinados aspectos de los servicios electrónicos de confianza		
Firmante	JOSE LUIS LOPEZ GUIO (SECRETARIO GENERAL)		
Url de verificación	https://sede.algeciras.es/verifirma/code/IV7FYOHNGAJIVHP4QJ5FMB37HY	Página	283/500

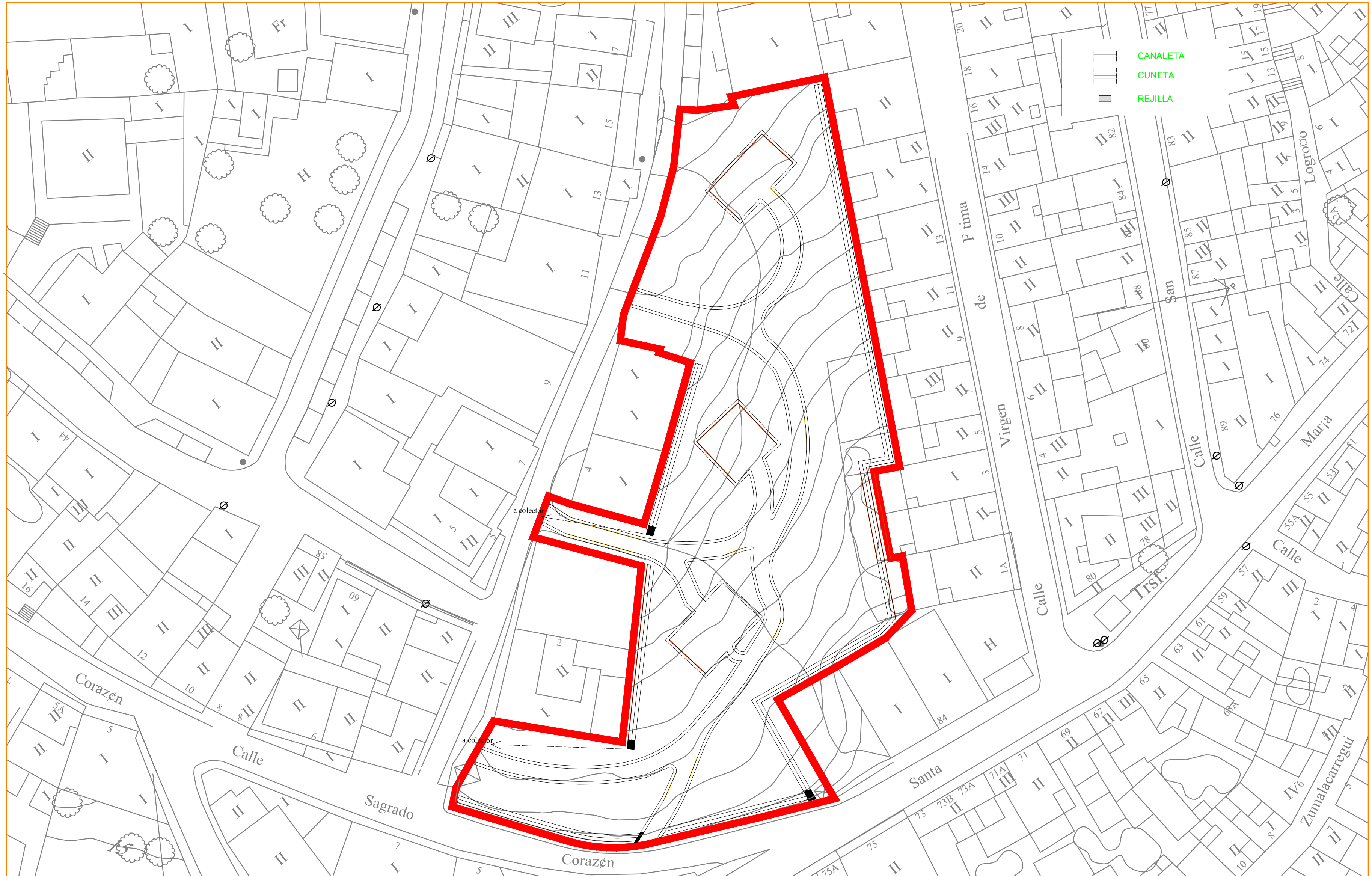

EXCMO. AYUNTAMIENTO DE ALGECIRAS GERENCIA DE URBANISMO	ARCHIVO PLANOS: EN CARPETA / ARCHIVO DOCUM.: AD 19[12]	Nº PROYECTO: 12/19	AUTOR DEL PROYECTO: INGENIERO TECNICO MUNICIPAL JOSE MANUEL TRIANO RODRIGUEZ	TITULO DE PLANO: ESPACIOS LIBRES (DRENAJE) — ESCALA.- 1:500 — FECHA: DICIEMBRE 2019	PLANO Nº: 21.3

PROYECTO DE:
URBANIZACION DE LA UNIDAD DE EJECUCION 4-UE-2 LA BAJADILLA II

DILIGENCIA: Por Decreto de Alcaldía nº 7655, de fecha 11/11/21, se hah dispuesto aprobar DEFINITIVAMENTE este documento. Fdo. El Secretario General

Código Seguro de Verificación	IV7FYOHNGAJIVHP4QJ5FMB37HY	Fecha	12/11/2021 11:42:55
Normativa	Este documento incorpora firma electrónica reconocida de acuerdo a la ley 6/2020, de 11 de noviembre, reguladora de determinados aspectos de los servicios electrónicos de confianza		
Firmante	JOSE LUIS LOPEZ GUIO (SECRETARIO GENERAL)		
Url de verificación	https://sede.algeciras.es/verifirma/code/IV7FYOHNGAJIVHP4QJ5FMB37HY	Página	284/500

EXCMO. AYUNTAMIENTO DE ALGECIRAS GERENCIA DE URBANISMO	ARCHIVO PLANOS EN CARPETA ARCHIVO DOCUM. AD 19[12]	Nº PROYECTO 12/19	AUTOR DEL PROYECTO INGENIERO TECNICO MUNICIPAL JOSE MANUEL TRIANO RODRIGUEZ	TITULO DE PLANO ESPACIOS LIBRES (REPLANTEO Y DETALLES) ESCALA.- 1:1 / FECHA: DICIEMBRE 2019	PLANO Nº 21.4	PROYECTO DE: URBANIZACION DE LA UNIDAD DE EJECUCION 4-UE-2 LA BAJADILLA II

DILIGENCIA: Por Decreto de Alcaldía nº 7655, de fecha 11/11/21, se hah dispuesto aprobar DEFINITIVAMENTE este documento. Fdo. El Secretario General

Código Seguro de Verificación: IV7FYOHNGAJIVHP4QJ5FMB37HY | Fecha: 12/11/2021 11:42:55
Normativa: Este documento incorpora firma electrónica reconocida de acuerdo a la ley 6/2020, de 11 de noviembre, reguladora de determinados aspectos de los servicios electrónicos de confianza
Firmante: JOSE LUIS LOPEZ GUIO (SECRETARIO GENERAL)
Url de verificación: https://sede.algeciras.es/verifirmal/code/IV7FYOHNGAJIVHP4QJ5FMB37HY | Página: 285/500

DILIGENCIA: Por Decreto de Alcaldía nº 7655, de fecha 11/11/21, se han dispuesto aprobar DEFINITIVAMENTE este documento. Fdo. El Secretario General

PROYECTO DE:

URBANIZACION DE LA UNIDAD DE EJECUCION 4-UE-2 LA BAJADILLA II

PLANO Nº	21.1
TITULO DE PLANO	ESPACIOS LIBRES (ESTADO ACTUAL)
ESCALA.- 1:500	FECHA: DICIEMBRE 2019
AUTOR DEL PROYECTO	INGENIERO TECNICO MUNICIPAL JOSE MANUEL TRIANO RODRIGUEZ
Nº PROYECTO	12/19
ARCHIVO PLANOS	EN CARPETA
ARCHIVO DOCUM.	AD 19[12]

EXCMO. AYUNTAMIENTO DE ALGECIRAS
GERENCIA DE URBANISMO

Código Seguro de Verificación	IV7FYOHNGAJIVHP4QJ5FMB37HY	Fecha	12/11/2021 11:42:55
Normativa	Este documento incorpora firma electrónica reconocida de acuerdo a la ley 6/2020, de 11 de noviembre, reguladora de determinados aspectos de los servicios electrónicos de confianza		
Firmante	JOSE LUIS LOPEZ GUIO (SECRETARIO GENERAL)		
Url de verificación	https://sede.algeciras.es/verifirma/code/IV7FYOHNGAJIVHP4QJ5FMB37HY	Página	286/500

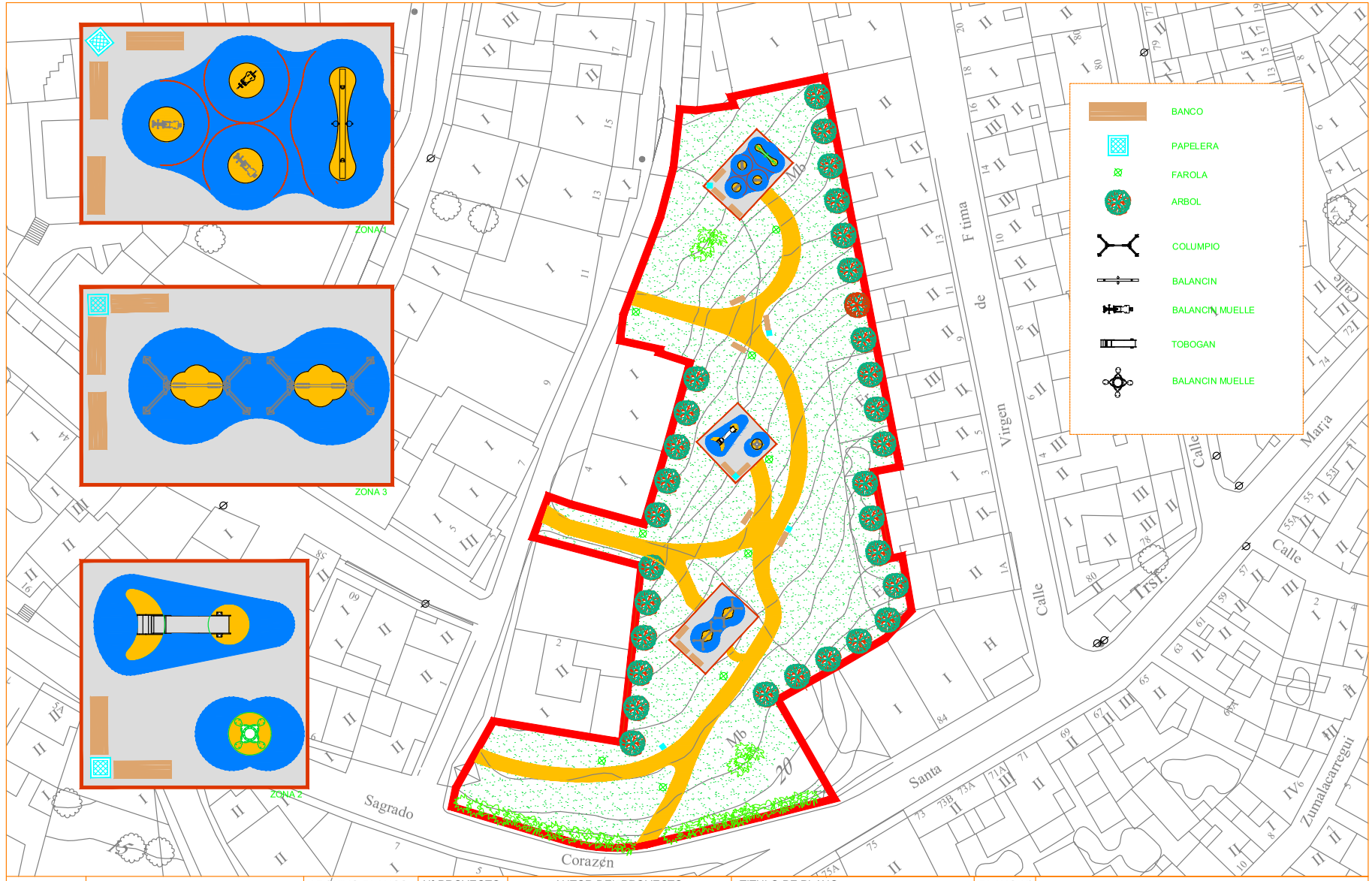

EXCMO. AYUNTAMIENTO DE ALGECIRAS GERENCIA DE URBANISMO	ARCHIVO PLANOS EN CARPETA ARCHIVO DOCUM. AD 19[12]	Nº PROYECTO 12/19	AUTOR DEL PROYECTO INGENIERO TECNICO MUNICIPAL JOSE MANUEL TRIANO RODRIGUEZ	TITULO DE PLANO ESPACIOS LIBRES (JARDINERÍA Y JUEGOS) ESCALA.- 1:500 / FECHA: DICIEMBRE 2019	PLANO Nº 21.2	PROYECTO DE: URBANIZACION DE LA UNIDAD DE EJECUCION 4-UE-2 LA BAJADILLA II

DILIGENCIA: Por Decreto de Alcaldía nº 7655, de fecha 11/11/21, se hah dispuesto aprobar DEFINITIVAMENTE este documento. Fdo. El Secretario General

Código Seguro de Verificación	IV7FYOHNGAJIVHP4QJ5FMB37HY	Fecha	12/11/2021 11:42:55
Normativa	Este documento incorpora firma electrónica reconocida de acuerdo a la ley 6/2020, de 11 de noviembre, reguladora de determinados aspectos de los servicios electrónicos de confianza		
Firmante	JOSE LUIS LOPEZ GUIO (SECRETARIO GENERAL)		
Url de verificación	https://sede.algeciras.es/verifirma/code/IV7FYOHNGAJIVHP4QJ5FMB37HY	Página	287/500