Algeciras

# ERACIS+

## Boletín de empleo

### Semana del 26 de Enero al 01 de Febrero 2026

- Ofertas de empleo
- Formación para el empleo
- Talleres orientados al empleo

Pincha aquí para verlo

Cofinanciado por la Unión Europea
Ministerio de Trabajo y Economía Social
Fondos Europeos
Junta de Andalucía
Consejería de Inclusión Social, Juventud, Familias e Igualdad
Ayuntamiento de Algeciras

Algeciras
ERACIS+

# InfoJobs

## Tornero/a Convencional y CNC – Algeciras

Consultori Talent

Algeciras (Cádiz)
Presencial
Salario no disponible
Experiencia mínima: Al menos 1 año
Contrato indefinido, jornada completa

## Cocinero/a

Cheese World

Algeciras (Cádiz)
Presencial
24.000€ - 26.000€ Bruto/año
Experiencia mínima: Más de 5 años
Contrato indefinido, jornada parcial - noche

## Mecánico/a Naval – Reparaciones Industriales y Navales (Algeciras)

Consultori Talent

Algeciras (Cádiz)
Presencial
Salario no disponible
Experiencia mínima: Al menos 1 año
Contrato indefinido, jornada completa
Inscribi

Cofinanciado por la Unión Europea
Ministerio de Trabajo y Economía Social
Fondos Europeos
Junta de Andalucía
Consejería de Inclusión Social, Juventud, Familias e Igualdad
Ayuntamiento de Algeciras

Algeciras
ERACIS+

Inicio › Quiero trabajar › Ofertas de empleo › Instalador/montador lunas de cristalería automotríz

## Instalador/montador lunas de cristalería automotríz

Sin preselección | Laboral temporal

Algeciras, Cádiz

## Esteticista

Sin preselección | Laboral indefinido

Linea de la concepcion, la, Cádiz

## Ayudante de montador - frigorista

Con preselección | Laboral indefinido

Barrios, los, Cádiz

Cofinanciado por la Unión Europea
Ministerio de Trabajo y Economía Social
Fondos Europeos
Junta de Andalucía
Consejería de Inclusión Social, Juventud, Familias e Igualdad
Ayuntamiento de Algeciras

Algeciras
ERACIS+

Envío de Candidaturas – Parque Comercial Abierto Alcaidesa Marina

**El Ayuntamiento de La Línea de la Concepción y el puerto deportivo Alcaidesa Marina han suscrito un convenio de colaboración destinado a canalizar la demanda de empleo para el nuevo parque comercial del puerto deportivo. Este acuerdo permitirá la creación de entre 300 y 400 nuevos puestos de trabajo, cuya gestión inicial se realizará a través de una plataforma digital habilitada en la web municipal.**

# ¡Bolsa de Empleo en la Linea! Rellena el formulario en la WEB

Cofinanciado por la Unión Europea
Ministerio de Trabajo y Economía Social
Fondos Europeos
Junta de Andalucía
Consejería de Inclusión Social, Juventud, Familias e Igualdad
Ayuntamiento de Algeciras

# Formación para desemplead@s

Algeciras
ERACIS+

# EMPLEO CERCA

**Tu oportunidad de empleo y formación en la provincia de Cádiz**

¿Estás desempleado/a y quieres mejorar tu futuro laboral?
¿Quieres formarte y poder percibir una beca económica?
¡Este es tu momento!

## ¿QUÉ ES EMPLEO CERCA?

Un proyecto del IEDT – Diputación de Cádiz, financiado por el Fondo Social Europeo Plus (FSE+), que ofrece itinerarios formativos gratuitos en 43 municipios de la provincia.

- 103 ediciones formativas
- 40 especialidades distintas
- Más de 54.000 horas de formación
- 1.236 plazas para personas desempleadas

## ¿A QUIÉN VA DIRIGIDO?

- Personas desempleadas de larga duración
- Mujeres desempleadas
- Mayores de 45 años
- Personas en situación de vulnerabilidad (discapacidad, inmigrantes, minorías étnicas, riesgo de exclusión social)

## BECAS DE FORMACIÓN

Si participas y cumples los requisitos, recibirás una beca de 13,45 €/día lectivo.

- Asistencia mínima del 75%
- Aprovechamiento de la formación

# plazo ampliado hasta el 4 de febrero

| | | | |
|---|---|---|---|
| Algeciras | **Barriada Urbana Desfavorecida**: El Saladillo / La Piñera | ADGG0508 Operaciones de grabación y tratamiento de datos y documentos | 493 |
| Algeciras | | COML0309 Organización y gestión de Almacenes | 443 |
| Algeciras | | HOTR0608 Servicio de restaurante | 633 |
| Algeciras | | IFCT0509 Administración de servicios de Internet | 643 |
| Algeciras | | SSCS0108 Atención sociosanitaria de personas a domicilio | 653 |

Cofinanciado por la Unión Europea · Ministerio de Trabajo y Economía Social · Fondos Europeos · Junta de Andalucía · Consejería de Inclusión Social, Juventud, Familias e Igualdad · Ayuntamiento de Algeciras

Cámara
Campo de Gibraltar

Algeciras
ERACIS+

# GESTIÓN DE ALMACÉN Y MANEJO DE CARRETILLA ELEVADORA

# SALVAMENTO Y SOCORRISMO ACUÁTICO

Cofinanciado por la Unión Europea
Ministerio de Trabajo y Economía Social
Fondos Europeos
Junta de Andalucía
Consejería de Inclusión Social, Juventud, Familias e Igualdad
Ayuntamiento de Algeciras

Algeciras
ERACIS+

## AUXILIAR DE PELUQUERÍA Y TRATAMIENTOS CAPILARES

## ATENCIÓN SOCIOSANITARIA EN INSTITUCIONES SOCIALES

Cruz Roja

Oportunidades que cambian vidas
Plan de Empleo de Cruz Roja

Curso de

# LIMPIEZA DE HOTELES

## Algeciras

**Modalidad presencial**
**120 horas teóricas**
**75 horas prácticas**

**Más info:**
**Asamblea Cruz Roja**
**Autovía A-7, km 1116. 11205**
**Algeciras (Cádiz).**
**956 587 046 | Ext. 34710**

Cofinanciado por la Unión Europea · Ministerio de Trabajo y Economía Social · Fondos Europeos · Sistema Nacional de Garantía Juvenil · Diputación de Cádiz

Cofinanciado por la Unión Europea · Ministerio de Trabajo y Economía Social · Fondos Europeos · Junta de Andalucía, Consejería de Inclusión Social, Juventud, Familias e Igualdad · Ayuntamiento de Algeciras

# Talleres Eracis+

*(Sólo para participantes del Programa ERACIS+)*

Algeciras ERACIS+

# Talleres Eracis+

*(Sólo para participantes del Programa ERACIS+)*

Algeciras ERACIS+

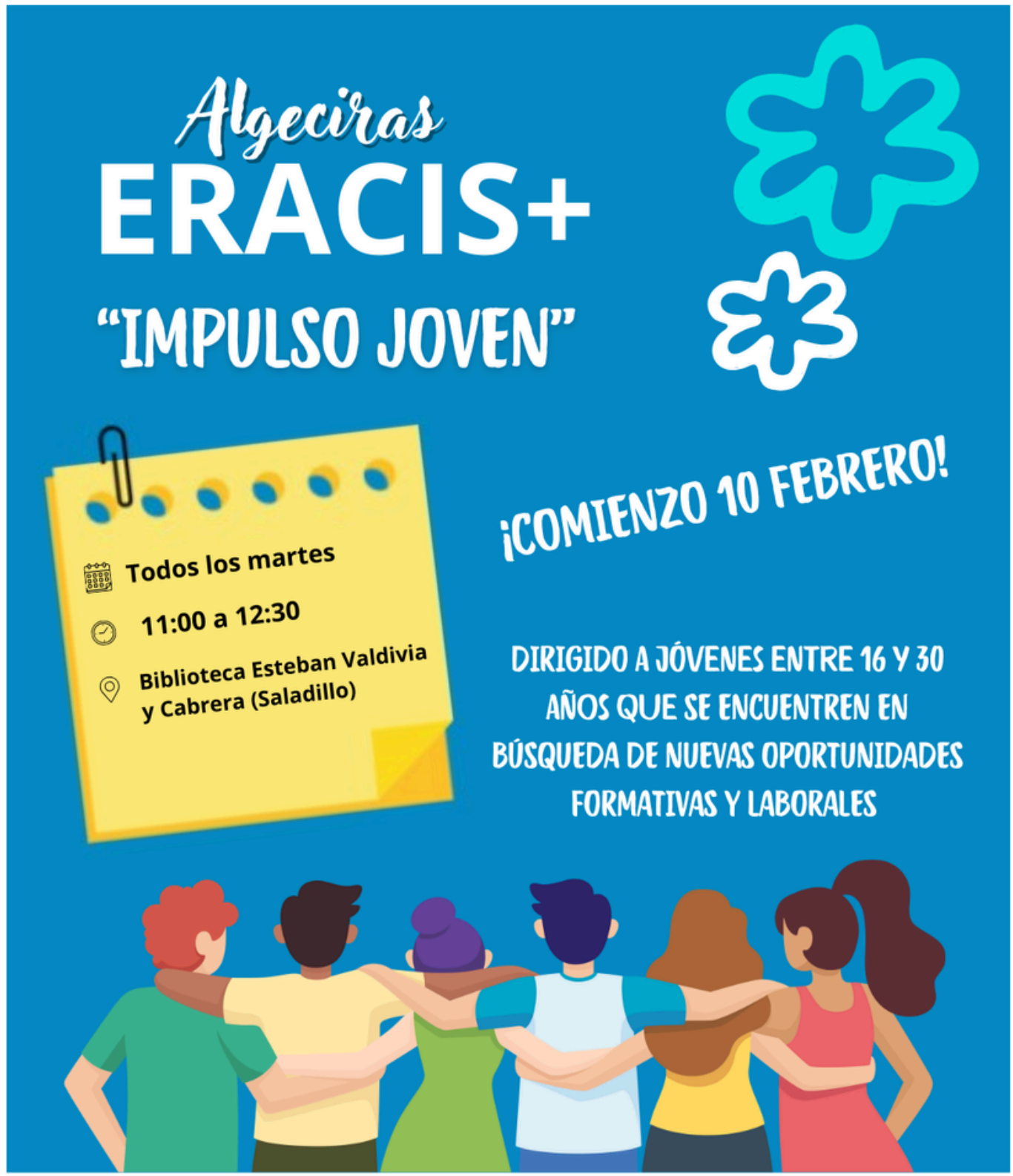


Cofinanciado por la unión Europea | Ministerio de Trabajo y Economía Social | Fondos Europeos | Junta de Andalucía Consejería de Inclusión Social, Juventud, Familias e Igualdad | Ayuntamiento de Algeciras

Cofinanciado por la Unión Europea | Ministerio de Trabajo y Economía Social | Fondos Europeos | Junta de Andalucía Consejería de Inclusión Social, Juventud, Familias e Igualdad | Ayuntamiento de Algeciras