8M

Algeciras

ERACIS+

Boletín de empleo

Semana del 2 al 8 de marzo 2026

- Ofertas de empleo
- Formación para el empleo
- Talleres orientados al empleo

Pincha aquí para verlo

Cofinanciado por la Unión Europea
Ministerio de Trabajo y Economía Social
Fondos Europeos
Junta de Andalucía
Consejería de Inclusión Social, Juventud, Familias e Igualdad
Ayuntamiento de Algeciras

Algeciras
ERACIS+

InfoJobs

REPARTIDOR/A DE COMIDA | ALGECIRAS

Closer Logistics
4,2 (58)

Algeciras (Cádiz)
Presencial
900€ - 1.500€ Bruto/mes
Experiencia mínima: No Requerida
Contrato indefinido, jornada parcial - tarde

Publicada Hace 1d · Publicada de nuevo

SimplyHired.

Lavador de coches

Ecologic Car Wash Premium
Algeciras, Cádiz provincia

Auxiliar de Cajas/Reposición

Carrefour
Algeciras, Cádiz provincia

Solicitud rápida

Cofinanciado por la Unión Europea
Ministerio de Trabajo y Economía Social
Fondos Europeos
Junta de Andalucía
Consejería de Inclusión Social, Juventud, Familias e Igualdad
Ayuntamiento de Algeciras

Algeciras
ERACIS+

SAE

Electricista

Sin preselección | Laboral temporal

Algeciras, Cádiz

Peon-Mozo Almacén

Con preselección | Empleo público | Interinidad

Algeciras, Cádiz

Carnicero/a

Sin preselección | Laboral ir

Algeciras, Cádiz

Cofinanciado por la Unión Europea
Ministerio de Trabajo y Economía Social
Fondos Europeos
Junta de Andalucía
Consejería de Inclusión Social, Juventud, Familias e Igualdad
Ayuntamiento de Algeciras

Formación para desemplead@s

Algeciras ERACIS+

Formación para desemplead@s

Algeciras ERACIS+

Cofinanciado por la Unión Europea | Ministerio de Trabajo y Economía Social | Fondos Europeos | Junta de Andalucía – Consejería de Inclusión Social, Juventud, Familias e Igualdad | Ayuntamiento de Algeciras

Formación para desemplead@s

Algeciras ERACIS+

COMERCIO Y SERVICIOS	
Gestión logística y preparación de pedidos	120H
Conserje profesional / Recepcionista	90H
Habilidades comerciales y atn cliente	90H
Monitor de comedor	60H
Corte y confección	90H
HOSTELERÍA Y TURISMO	
Cortador de jamón	90H
SANIDAD Y ASUNTOS SOCIALES	
Celador	120H
Celador-conductor	120H
Atención sociosanitaria personas en domicilio	90H
Atención sociosanitaria dependientes en instit. sociales	90H

INFORMÁTICA	
Ofimática básica y habilidades digitales	120H
Inteligencia Artificial aplicada al sector administrativo streaming	90H
Inteligencia Artificial aplicada al sector administrativo streaming	90H
Inteligencia Artificial aplicada al sector administrativo streaming	90H

Cofinanciado por la Unión Europea · Ministerio de Trabajo y Economía Social · Fondos Europeos · Junta de Andalucía · Consejería de Inclusión Social, Juventud, Familias e Igualdad · Ayuntamiento de Algeciras

Formación para desemplead@s

Algeciras ERACIS+

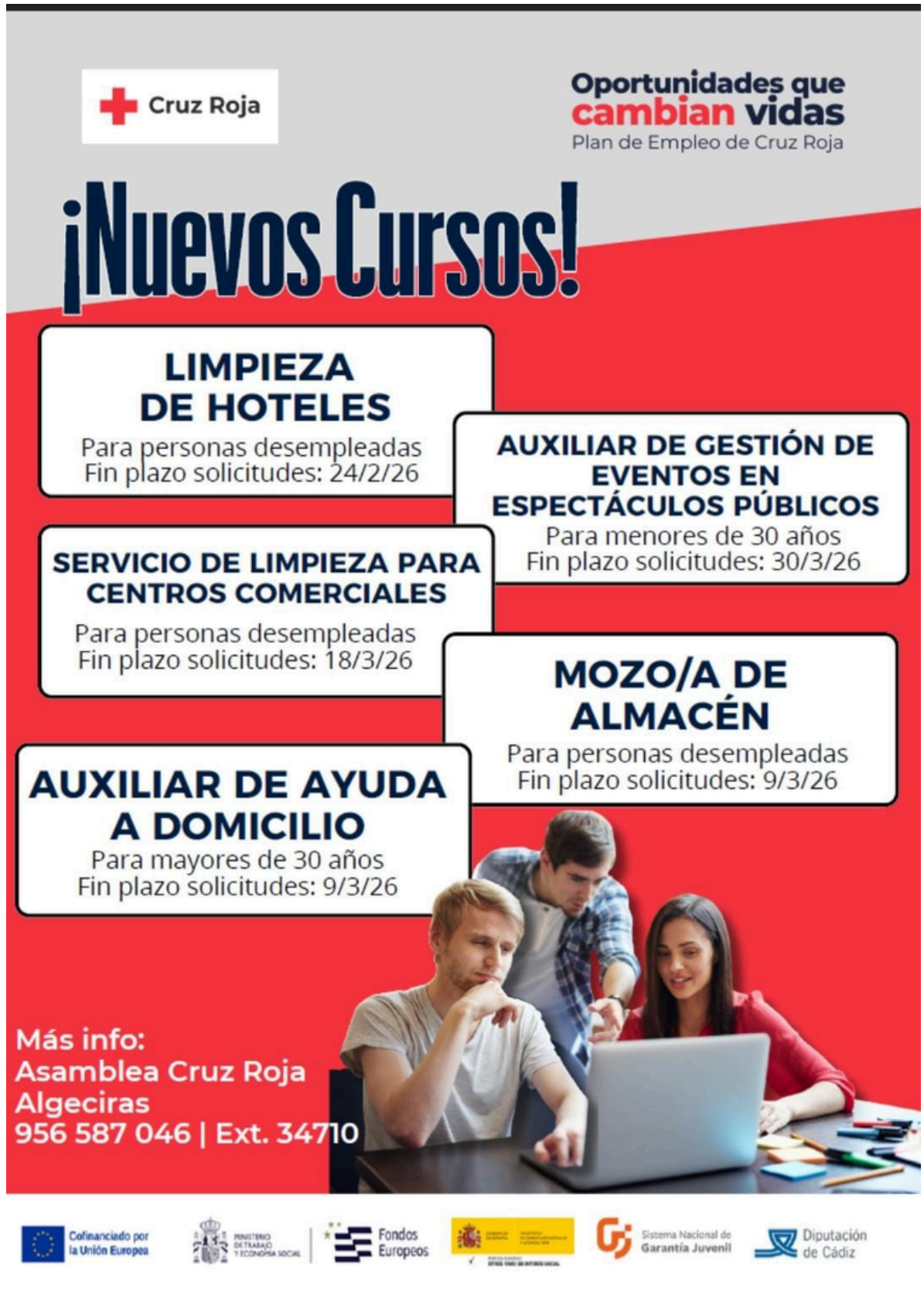

Formación para desemplead@s

Algeciras ERACIS+

TAMAIDE

¿QUIERES SER VIGILANTE DE SEGURIDAD?

Comienza con estos módulos de **120h gratuitos:**

- **MÓDULO 1:** VIGILANTES DE SEGURIDAD – ÁREA JURíDICA
- **MÓDULO 2:** VIGILANTES DE SEGURIDAD –ÁREA SOCIOPROFESIONAL

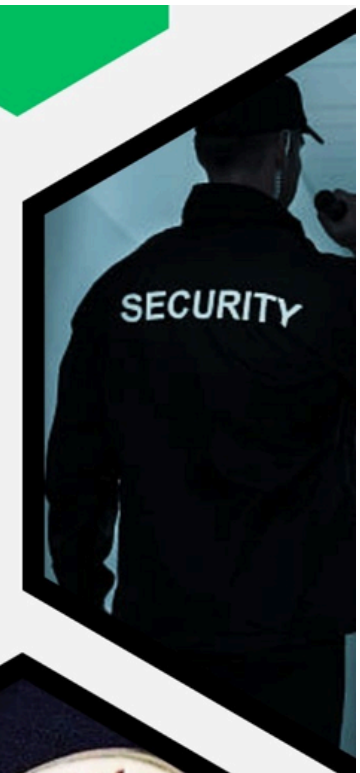

PARA DESEMPLEADOS/AS QUE ESTÉN RECIBIENDO ALGÚN TIPO DE PRESTACIÓN O TENGAN +45 AÑOS.

SE IMPARTIRÁ PRESENCIALMENTE EN ALGECIRAS (CÁDIZ)

C/Teniente Maroto, 3 (Edificio Almar) 1ª Planta.

CONTACTA CON NOSOTROS PREFERIBLEMENTE POR WHATSAPP:

722 28 76 26 | 623 27 05 36

Cofinanciado por la Unión Europea | Ministerio de Trabajo y Economía Social | Fondos Europeos | Junta de Andalucía – Consejería de Empleo, Empresa y Trabajo Autónomo – Servicio Andaluz de Empleo

Formación para desemplead@s

Algeciras ERACIS+

COMERCIO Y MARKETING | Exp.: 98/2025/PJ/0032 11-0001

En plazo de solicitud

COML0109 - TRÁFICO DE MERCANCÍAS POR CARRETERA

Personas desempleadas | Presencial | Mañana | Gratuita | Nivel de cualificación 3 | Grado c, certificado profesional

Fin de solicitud **10/03/2026** | Inicio Previsto **21/04/2026**

520 Horas | Cádiz - Algeciras

INSCRIBIRSE | MAS INFO

Talleres Eracis+

(Sólo para participantes del Programa ERACIS+)

Cofinanciado por la Unión Europea | Fondos Europeos | Junta de Andalucía – Consejería de Inclusión Social, Juventud, Familias e Igualdad | Ayuntamiento de Algeciras

Algeciras
ERACIS+

Punto de empleo

ERACIS + ALGECIRAS

¡Si requieres ayuda, orientación y apoyo en la búsqueda de empleo...

!Es hora de activarsei

Todos los miércoles de 10:00 a 14:00

Lugar: Biblioteca Esteban Valdivia y Cabrera (Saladillo)

ERACIS
(a tu vera)

Cofinanciado por la Unión Europea | Ministerio de Trabajo y Economía Social | Fondos Europeos | Junta de Andalucía, Consejería de Inclusión Social, Juventud, Familias e Igualdad | Ayuntamiento de Algeciras

espacio abierto

Algeciras ERACIS+

Lunes
Punto socioeducativo

Martes
Impulso Joven

Miércoles
Punto de empleo

Jueves
Convivencias

DE LUNES A JUEVES
10:00-14:00

BIBLIOTECA
ESTEBAN VALDIVIA Y CABRERA
(DEL SALADILLO)

Cofinanciado por la unión Europea | Ministerio de Trabajo y Economía Social | Fondos Europeos | Junta de Andalucía, Consejería de Inclusión Social, Juventud, Familias e Igualdad | Ayuntamiento de Algeciras

Cofinanciado por la Unión Europea | Ministerio de Trabajo y Economía Social | Fondos Europeos | Junta de Andalucía, Consejería de Inclusión Social, Juventud, Familias e Igualdad | Ayuntamiento de Algeciras