Algeciras

ERACIS+

Boletín de empleo

Semana del 02 de Febrero al 08 2026

- Ofertas de empleo
- Formación para el empleo
- Talleres orientados al empleo

Pincha aquí para verlo

Cofinanciado por la Unión Europea
Ministerio de Trabajo y Economía Social
Fondos Europeos
Junta de Andalucía
Consejería de Inclusión Social, Juventud, Familias e Igualdad
Ayuntamiento de Algeciras

Algeciras
ERACIS+

InfoJobs

Dependienta/e comercial Algeciras

Super Efectivo S.L.
4,7 (18)

Algeciras (Cádiz)
Presencial
Salario no disponible

Experiencia mínima: Al menos 1 año
Contrato de relevo, jornada indiferente

Auxiliar administrativo/a

ASESORIA LABORAL Y FISCAL LABOR SL

Algeciras (Cádiz)
Presencial
18.000€ - 21.000€ Bruto/año

Experiencia mínima: Al menos 1 año
Contrato indefinido, jornada completa

REPARTO C + CAP ALGECIRAS

AQUASERVICE
4,1 (923)

Algeciras (Cádiz)
Presencial
Salario no disponible

Experiencia mínima: Al menos 1 año
Contrato de duración determinada, jornada completa

Cofinanciado por la Unión Europea
Ministerio de Trabajo y Economía Social
Fondos Europeos
Junta de Andalucía
Consejería de Inclusión Social, Juventud, Familias e Igualdad
Ayuntamiento de Algeciras

Algeciras
ERACIS+

randstad

Técnico/a de Mantenimiento Hotel
en algeciras, cádiz.

Mozo
en algeciras, cádiz.

Carretillero/a
en algeciras, cádiz.

Cofinanciado por la Unión Europea
Ministerio de Trabajo y Economía Social
Fondos Europeos
Junta de Andalucía
Consejería de Inclusión Social, Juventud, Familias e Igualdad
Ayuntamiento de Algeciras

Algeciras
ERACIS+

Envío de Candidaturas – Parque Comercial Abierto Alcaidesa Marina

El Ayuntamiento de La Línea de la Concepción y el puerto deportivo Alcaidesa Marina han suscrito un convenio de colaboración destinado a canalizar la demanda de empleo para el nuevo parque comercial del puerto deportivo. Este acuerdo permitirá la creación de entre 300 y 400 nuevos puestos de trabajo, cuya gestión inicial se realizará a través de una plataforma digital habilitada en la web municipal.

¡Bolsa de Empleo en la Linea! Rellena el formulario en la WEB

Cofinanciado por la Unión Europea
Ministerio de Trabajo y Economía Social
Fondos Europeos
Junta de Andalucía
Consejería de Inclusión Social, Juventud, Familias e Igualdad
Ayuntamiento de Algeciras

Algeciras
ERACIS+

Inicio › Quiero trabajar › Ofertas de empleo › Instalador/montador lunas de cristalería automotríz

Instalador/montador lunas de cristalería automotríz

Sin preselección | Laboral temporal

Algeciras, Cádiz

Conductor de camion con remolque y/o tractocamion

Con preselección | Laboral indefinido

Barrios, los, Cádiz

JYSK

JYSK

VENDEDOR/A 30 hrs

C/Cabotaje , Los Barrios , Cádiz , España

A jornada completa

Cofinanciado por la Unión Europea | Ministerio de Trabajo y Economía Social | Fondos Europeos | Junta de Andalucía | Consejería de Inclusión Social, Juventud, Familias e Igualdad | Ayuntamiento de Algeciras

Formación para desemplead@s

Algeciras
ERACIS+

Cofinanciado por la Unión Europea | Ministerio de Trabajo y Economía Social | Fondos Europeos | Junta de Andalucía | Consejería de Inclusión Social, Juventud, Familias e Igualdad | Ayuntamiento de Algeciras

Cámara
Campo de Gibraltar

Algeciras
ERACIS+

GESTIÓN DE ALMACÉN Y MANEJO DE CARRETILLA ELEVADORA

Cofinanciado por la Unión Europea | Ministerio de Trabajo y Economía Social | Fondos Europeos | Junta de Andalucía – Consejería de Inclusión Social, Juventud, Familias e Igualdad | Ayuntamiento de Algeciras

Algeciras
ERACIS+

AUXILIAR DE PELUQUERÍA Y TRATAMIENTOS CAPILARES

FORMACIÓN TALENTO 45+

Ofimática básica y habilidades digitales

Abierta inscripción

IA aplicada al sector administrativo

Abierta inscripción

Inglés comercial

Plazas disponibles

Cofinanciado por la Unión Europea | Ministerio de Trabajo y Economía Social | Fondos Europeos | Junta de Andalucía, Consejería de Inclusión Social, Juventud, Familias e Igualdad | Ayuntamiento de Algeciras

Talleres Eracis+

(Sólo para participantes del Programa ERACIS+)

Algeciras ERACIS+

Talleres Eracis+

(Sólo para participantes del Programa ERACIS+)

Algeciras ERACIS+

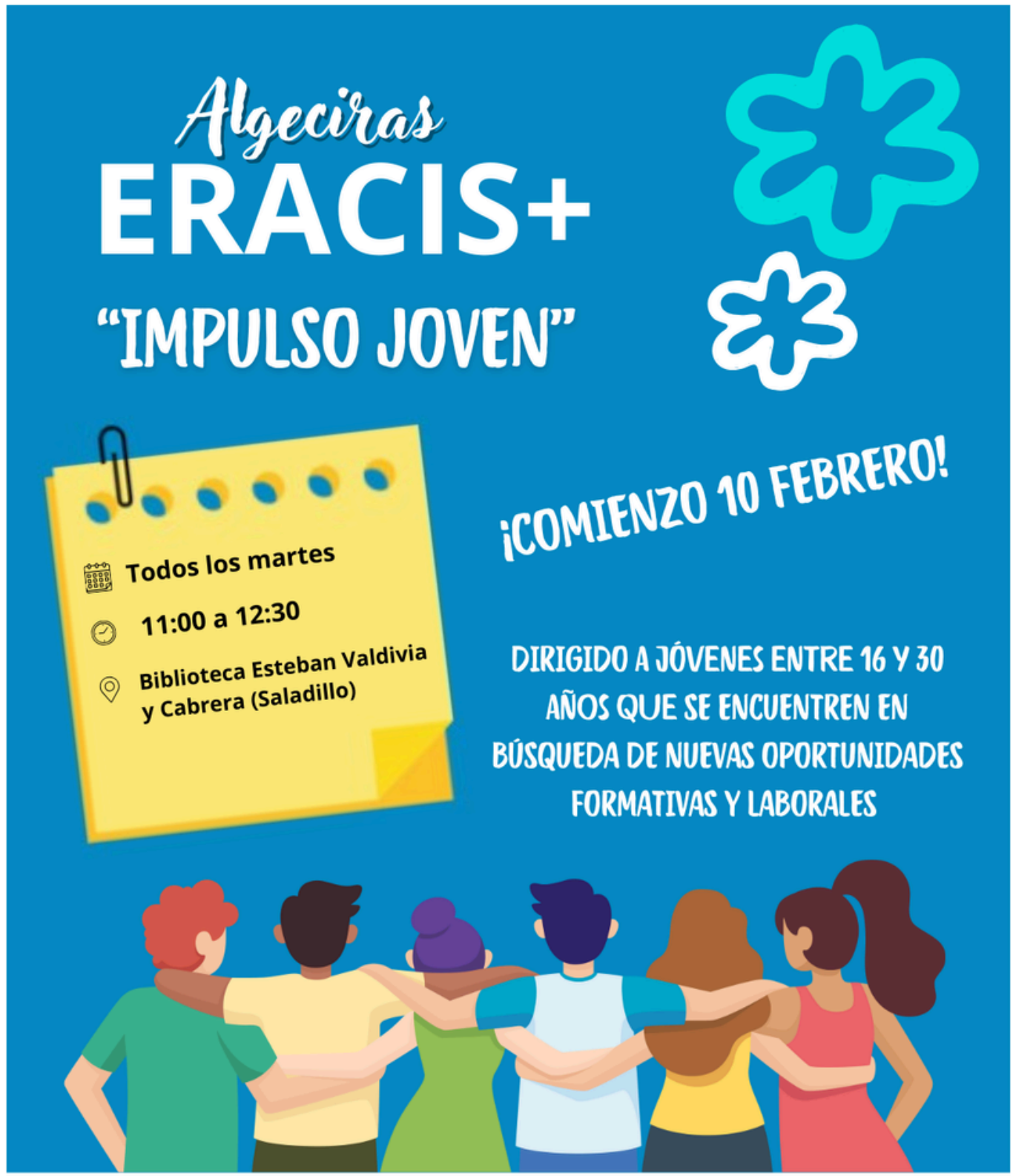

Cofinanciado por la unión Europea | Ministerio de Trabajo y Economía Social | Fondos Europeos | Junta de Andalucía Consejería de Inclusión Social, Juventud, Familias e Igualdad | Ayuntamiento de Algeciras

Cofinanciado por la Unión Europea | Ministerio de Trabajo y Economía Social | Fondos Europeos | Junta de Andalucía Consejería de Inclusión Social, Juventud, Familias e Igualdad | Ayuntamiento de Algeciras