

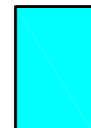

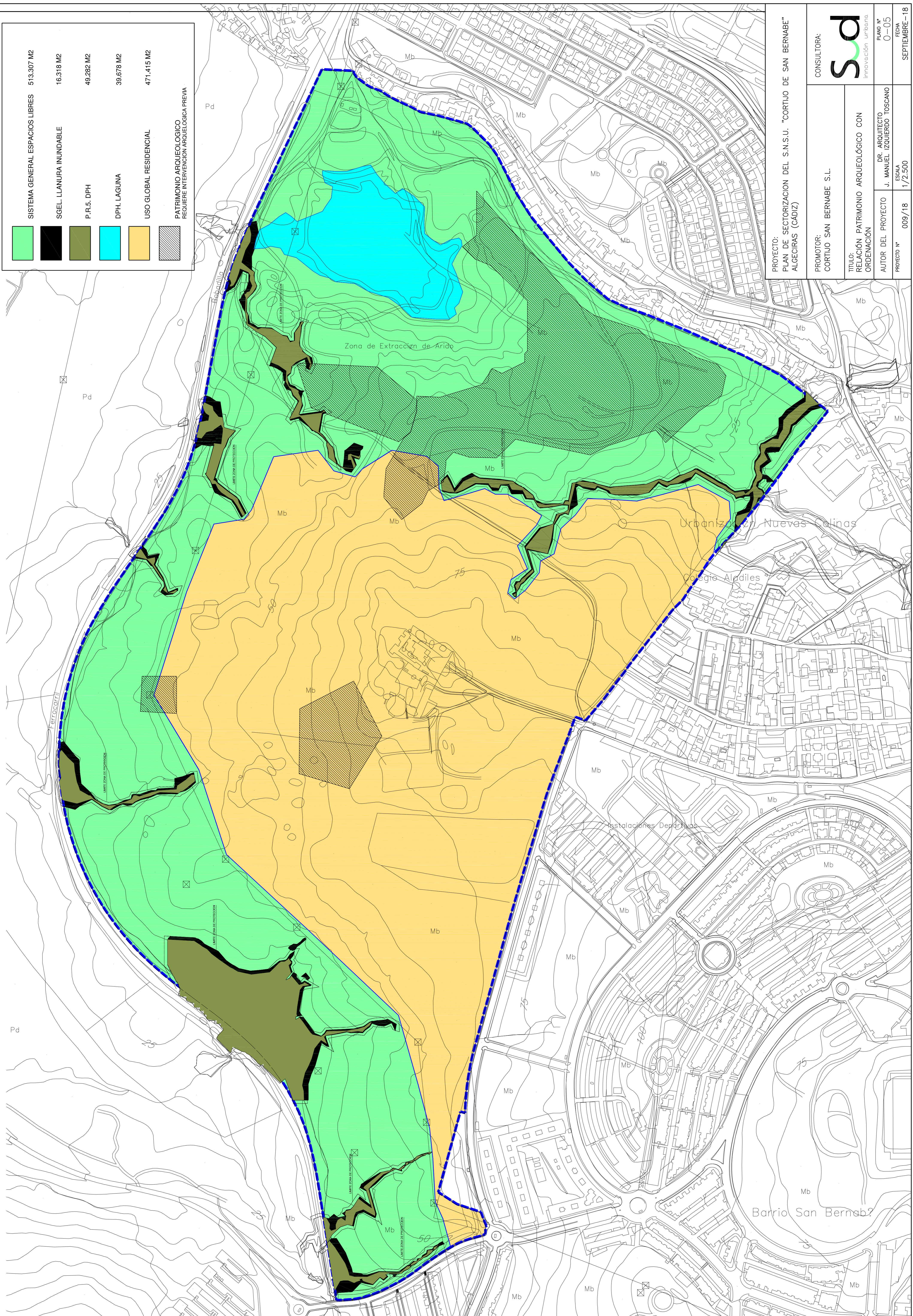
	SISTEMA GENERAL ESPACIOS LIBRES	513.307 M2
	SGEL. LLANURA INUNDABLE	16.318 M2
	P.R.S. DPH	49.282 M2
	DPH. LAGUNA	39.678 M2
	USO GLOBAL RESIDENCIAL	471.415 M2
	PATRIMONIO ARQUEOLÓGICO REQUIERE INTERVENCIÓN ARQUEOLÓGICA PREVIA	



PROYECTO:
PLAN DE SECTORIZACIÓN DEL S.N.S.U. "CORTIJO DE SAN BERNABÉ"
ALGECIRAS (CÁDIZ)

CONSULTORA: sod Innovación Urbana		PLANO N° 0-05	FECHA SEPTIEMBRE-18
PROMOTOR: CORTIJO SAN BERNABÉ S.L.		DR. ARQUITECTO J. MANUEL IZQUIERDO TOSCANO	
TÍTULO: RELACIÓN PATRIMONIO ARQUEOLÓGICO CON ORDENACIÓN		ESCALA 1/2.500	
AUTOR DEL PROYECTO		PROYECTO N° 009/18	